



## ZAWIADOMIENIE

COMMUNICATION

wydane przez: **DYREKTORA TRANSPORTOWEGO  
DOZORU TECHNICZNEGO**  
issued by: **DIRECTOR OF TRANSPORTATION  
TECHNICAL SUPERVISION**  
**ul. Chalubińskiego 8**  
**PL 00-613 Warszawa, POLAND**

dotyczące: **UDZIELENIA HOMOLOGACJI**  
concerning: **APPROVAL GRANTED**

typu specjalnego światła ostrzegawczego do pojazdów samochodowych, na podstawie  
Regulaminu nr 65.

of a type of special warning lamp for motor vehicles, pursuant to Regulation No. 65.

Nr homologacji: **E20 65R-00 1629**  
Approval No.:

Nr rozszerzenia: -  
Extension No.:

1. **Specjalne światło ostrzegawcze:** **kierunkowe błyskowe / żółta samochodowa, XA1**  
**Special warning lamp:** **directional flashing lamp / amber, XA1**

2. **Specjalne światło ostrzegawcze ma jeden poziom  
światłości.**  
**Specjalne światło ostrzegawcze składa się z jednego  
oddzielnego elementu**  
**Special warning lamp has one level of intensity.**  
**Special warning lamp consists of one separate unit.**

3. **Dla specjalnych świateł ostrzegawczych mających dwa  
poziomy światłości, wskazanie układu stosowanego do  
uzyskania zwiększonej światłości w czasie dnia:** **nie dotyczy**  
**For special warning lamps having two levels of intensity,**  
**indicate the system used to obtain increased intensity at**  
**daytime:** **N/A**

4. **Zastosowane źródło światła:**  
**- kategoria żarówki** **nie**  
**- wyładowcze źródło światła** **nie**  
**- LED** **tak**  
**Moduł źródła światła:** **nie**  
**Kod identyfikacyjny modułu źródła światła:** **nie dotyczy**

**Used light source:**  
**- category of filament lamp** **no**  
**- gas discharge light source** **no**  
**- LED** **yes**  
**Light source module:** **no**  
**Light source module specific identification code:** **N/A**

5. **Napięcie znamionowe specjalnego światła ostrzegawczego: 12V / 24V**  
**Rated voltage of special warning lamp:**

6. **Nazwa handlowa lub marka:** **WAŚ**  
Trade name or mark:
- Typ:** **W134**  
Type:
7. **Nazwa wytwórcy i adres:** **Przetwórstwo Tworzyw Sztucznych**  
Manufacturer's name and address: **„WAŚ” Józef i Leszek Waś Sp. j.**  
**Godzikowice, ul. Stalowa 7, 9**  
**55-200 Olawa, Poland**
8. **Nazwa i adres przedstawiciela wytwórcy (o ile występuje):** **nie dotyczy**  
If applicable, name and address of manufacturer's representative: **N/A**
9. **Data przedstawienia do homologacji:** **26.01.2016**  
Submitted for approval on:
10. **Placówka techniczna odpowiedzialna za przeprowadzanie badań homologacyjnych:** **INSTYTUT TRANSPORTU**  
Technical service responsible for conducting approval tests: **SAMOCHODOWEGO**  
**ul. Jagiellońska 80**  
**03-301 Warszawa**
11. **Data sprawozdanie z badań:** **18.01.2016**  
Date of test report issued by that service:
12. **Numer sprawozdanie z badań:** **0965/ZBH/15/1**  
Number of report issued by that service:
13. **Homologacji:** **udzielono**  
Approval: **granted**
14. **Powód (powody) rozszerzenia:** **nie dotyczy**  
Reason(s) for the extension (if applicable): **N/A**
15. **Miejscowość:** **Warszawa**  
Place: **Warsaw**
16. **Data:** **23 luty 2016 r.**  
Date: **23<sup>rd</sup> of February 2016**
17. **Podpis:**   
Signature: **DYREKTOR**  
**Jan Urbanowicz**
18. **Następujące dokumenty noszące numer homologacji przedstawiony powyżej, mogą być uzyskane na prośbę:**  
The following documents, bearing the approval number shown above, are available on request:
1. **Opis techniczny z rysunkiem**  
Technical description with drawing
  2. **Sprawozdanie z badań homologacyjnych nr:** **0965/ZBH/15/1**  
Test report No:



LAMPA OSTRZEGAWCZA TYPU W134  
 SPECIAL WARNING LAMP TYPE W134

XA1 E20 65R 00 1629

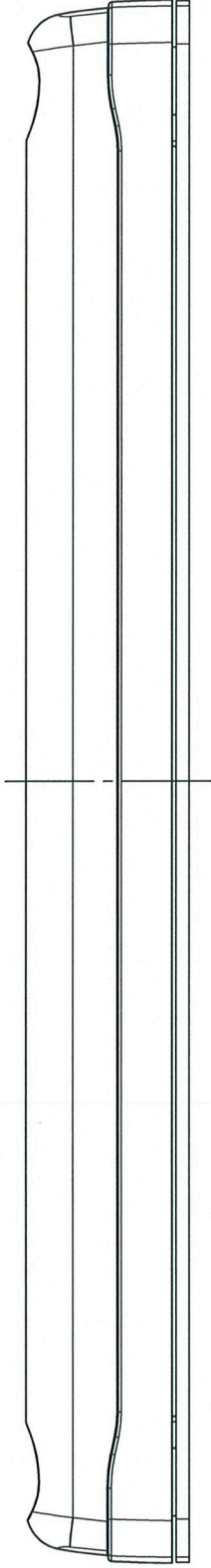

SWIATŁO OSTRZEGAWCZE  
 KLOSZ W KOLORZE ŻÓŁTYM SAMOCHODOWY  
 18 x LED max.12W  
 SPECIAL WARNING LIGHT  
 LENS COLOUR AMBER  
 18 x LED max.12W

ŚRODEK ODNIESIENIA  
 CENTER OF THE REFERENCE

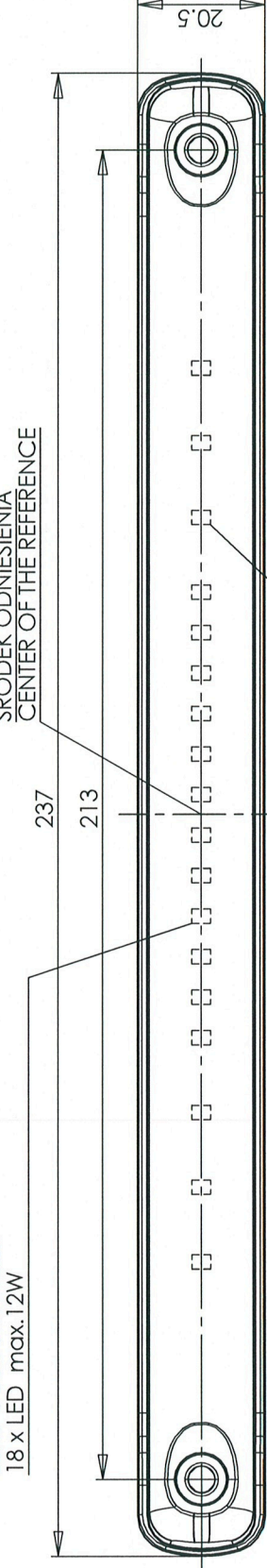

OŚ ODNIESIENIA  
 AXIS OF THE REFERENCE

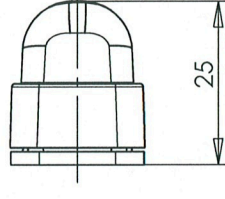

MIEJSCE NA UMIESZCZENIE NUMERU HOMOLOGACJI  
 PLACE FOR THE TYPE APPROVAL NUMBER

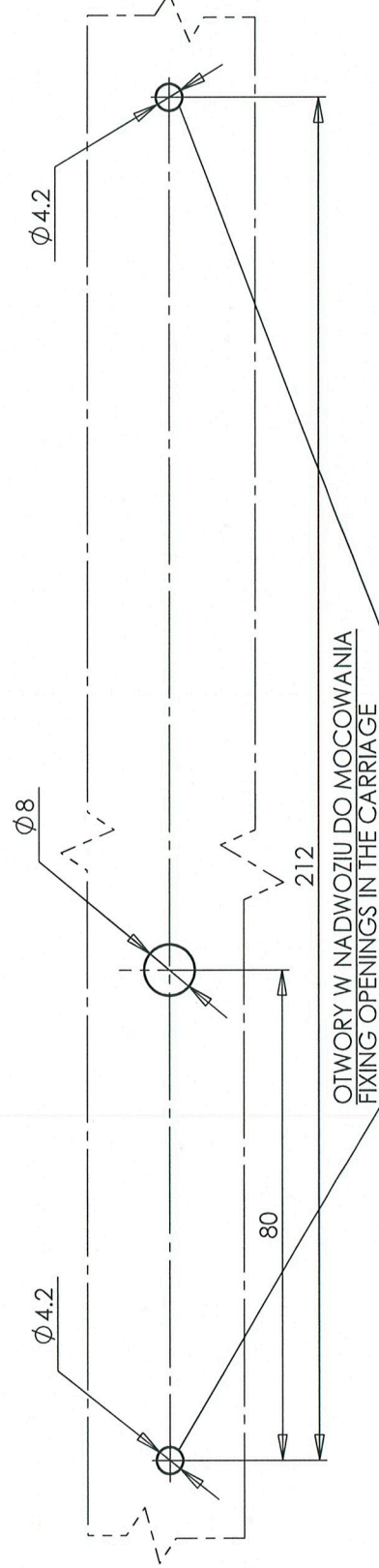

OTWORY W NADWOZIU DO MOCOWANIA  
 FIXING OPENINGS IN THE CARRIAGE

ŹRÓDŁA ŚWIATŁA: ELEKTROLUMINESCENCYJNE 12V; 24V  
 LIGHT SOURCE: ELECTROLUMINESCENT 12V; 24V

NINIEJSZY RYSUNEK JEST CZĘŚCIĄ WNIOSKU O HOMOLOGACJĘ  
 THIS DRAWING IS A PART OF THE APPLICATION FOR THE APPROVAL

**DOKUMENT INFORMACYJNY**  
**INFORMATION DOCUMENT**  
OPIS TECHNICZNY  
TECHNICAL DESCRIPTION

PRODUCENT / MANUFACTURER: Przetwórstwo Tworzyw Sztucznych „WAŚ” Józef i Leszek Waś  
Sp. J. Godzikowice ul. Stalowa 7,9 55-200 Oława

WYRÓB / ARTICLE: **LAMPA OSTRZEGAWCZA / SPECIAL WARNING LAMP**

OZNACZENIE TYPU / TYPE: **W 134**

MARKA / TRADE MARK: **WAŚ**

KATEGORIA / CATEGORY: **X**

BARWA / COLOUR: **żółta samochodowa / amber**

KLASA / CLASS: **1**

**MATERIAŁY:**

KORPUS / KLOSZ: PC barwy żółtej samochodowej  
UKŁAD ELEKTRONICZNY Z ELEKTROLUMINESCENCYJNYM ŹRÓDŁEM ŚWIATŁA  
USZCZELNIENIE: masa plastyczna

**PRZEWODY**

MIEJSCE UMIESZCZENIA ZNAKÓW HOMOLOGACJI: Na kloszu.

Lampa typu W134 jest zasilana napięciem 12V-24V. Na żadnym elemencie konstrukcyjnym lampy nie występuje napięcie przekraczające 60V.

**MATERIALS:**

BODY / LENS: PC amber  
ELECTRONIC DEVICE WITH ELECTROLUMINESCENT LIGHT SOURCE  
SEAL: plastic mass

**LEADS**

PLACE OF THE APPROVAL NUMBERS: On the lens

Lamp type W117 is supplied by voltage 12-24V. No voltage exceeding 60V for any of the structural elements of the lamp.

XA1  65R 00 1629