FORD-MAX-Lkw ab 2020

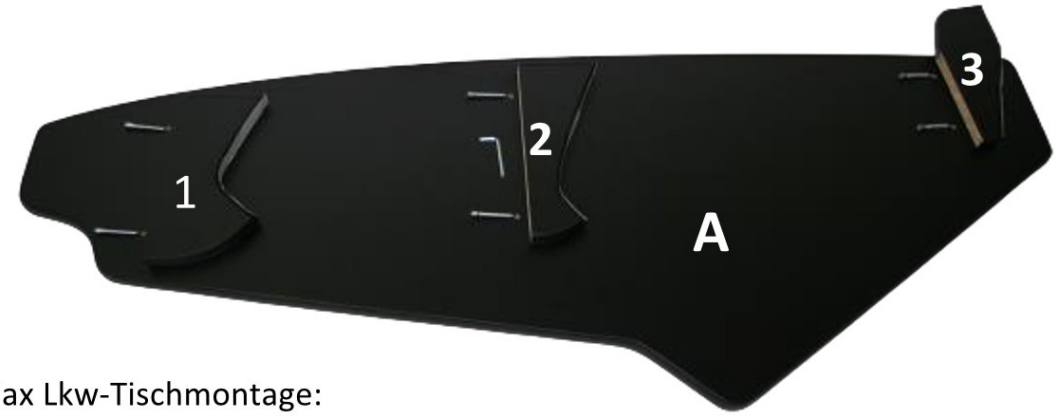

FORD-Max Lkw-Tischmontage:

1. Schrauben Sie die Teile 1, 2 und 3 an das Teil A

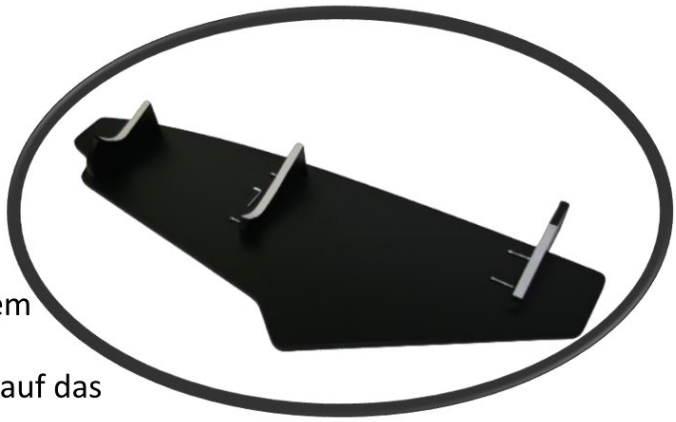

FORD-Max 2020 Lkw-Seitentisch-Installation:

1) Waschen Sie das Armaturenbrett mit einer Spiritusflüssigkeit;

2) Legen Sie den Tisch auf das Armaturenbrett;

3) Markieren Sie mit Bleistift die Regalseiten auf dem Armaturenbrett

4) Entfernen Sie das Klebeband und kleben dieses auf das Armaturenbrett;

5) Legen Sie nun den Tisch auf das Armaturenbrett;

6) Legen Sie die Anti-Rutsch-Matte auf den Tisch